



Indelhausen
Ende Tour L-3
vor der Brücke

Indelhausen

Weiler

Wehr an der Wittstaig
2. Umtragestelle
 Bei "1" ca. 20 Meter vor dem Wehr nach rechts aussteigen. Zwischen Zaun vor zur Straße. Bei "2" Einstieg vor der Brücke rechts.



Ausstieg vor der kleinen Steinbrücke in der Ortsmitte auf der rechten Seite. Telefonzelle in der Ortsmitte.



Klingelfelsen
 Rastplatz & Feuerstelle

Gasthof & Hotel Wittstaig
 Dienstag Ruhetag

Gundelfingen

Wehr in Gundelfingen
1. Umtragestelle
 Bei "1" Ausstieg nach Links vor der Brücke. Durch den Hof nach Links. Bei "2" Einstieg nach der Holzbrücke.

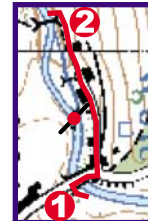

Rastplatz

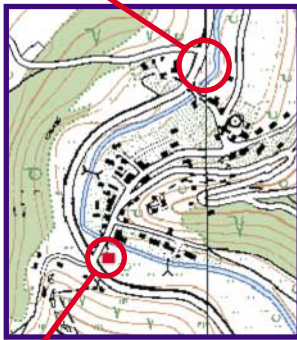

Schwallstrecke Gundelfingen
Ende Tour L-2
vor der Brücke

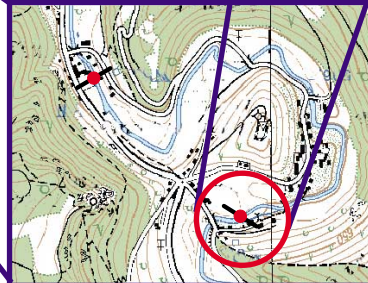

Bichishausen

Bichishausen
Kanustation
Ende Tour L-1

Hundersingen

Flußwanderkarte Große Lauter

von Buttenhausen nach Indelhausen über Bichishausen und Gundelfingen

Buttenhausen
Einsatzstelle
L-1, L-2, L-3

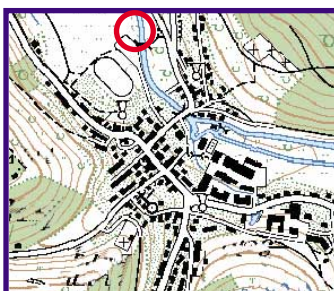

Buttenhausen

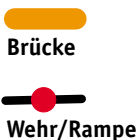

kanutouren
 IM WILDEN SÜDEN e.K.
Volker Schmack

Kanutouren im Wilden Süden e.K. Volker Schmack
 Fürstenbergstraße 2_72525 Münsingen-Bichishausen
 Telefon 0 73 83 - 408_Telefax 0 73 83 - 430
 info@kanutouren.com_www.kanutouren.com